

# Keynote DR. GEORG KOBIELA (GERMANWATCH)

ECKPFEILER & STÖLPERSTEINE DER INDUSTRIETRANSFORMATION

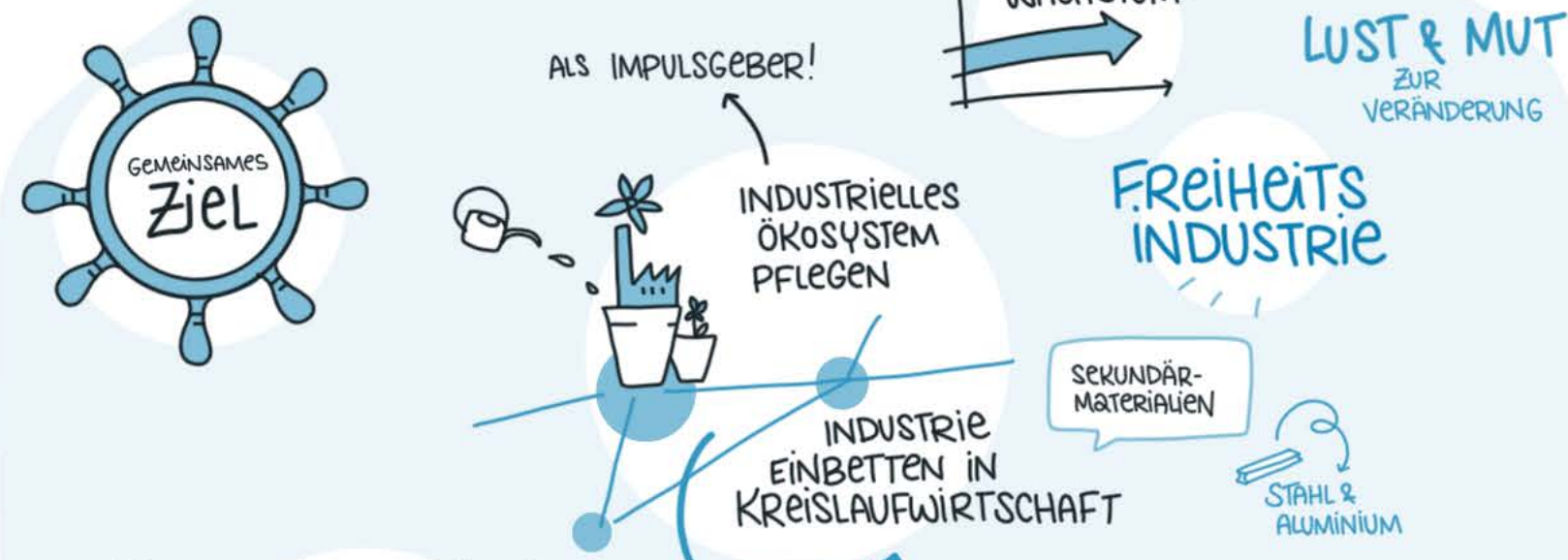

## Just Transition



# Input DR. JAN-JUSTUS ANDREAS (BELLONA EUROPA)

Aus der Praxis für die Praxis: Akzeptanz in der Industrie

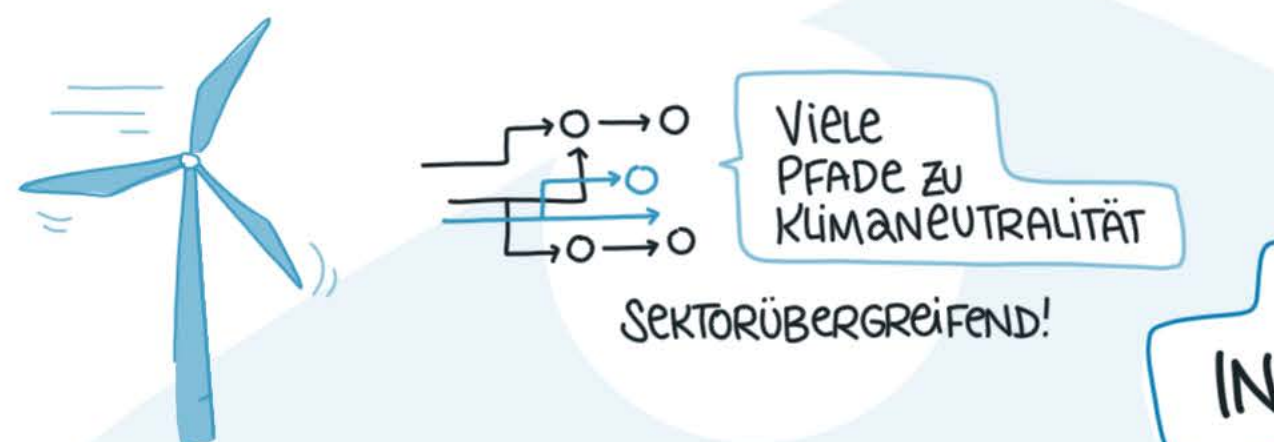

## Akzeptanz in Industrie

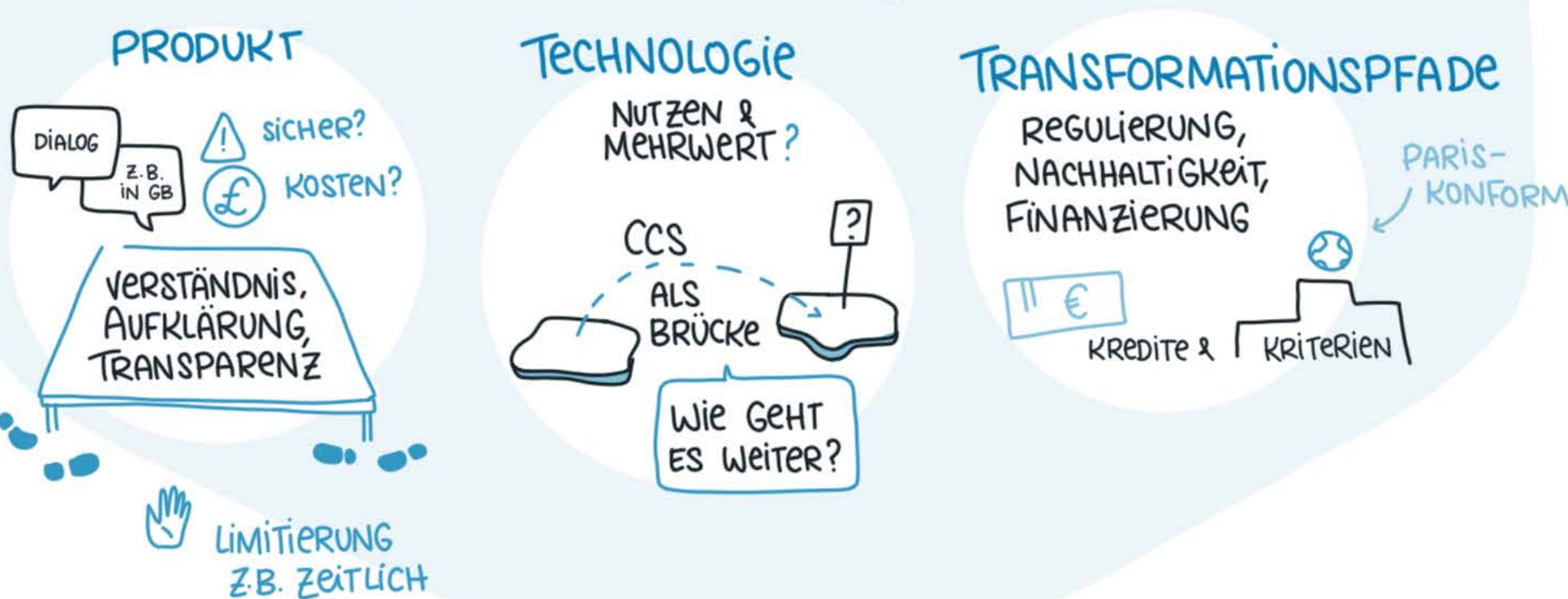

# 2. KEI PODIUM

Akzeptanzstrategien für die Transformation in der energieintensiven Industrie



## Input

DR. MICHAEL WALTHER (NRW. ENERGY4CLIMATE)  
KATJA WITTE (WUPPERTAL INSTITUT FÜR KLIMA, UMWELT, ENERGIE)

## Quo vadis Gesellschaftliche Akzeptanz?

Eine unterschätzte Hürde auf den Transformationspfaden zur Klimaneutralität

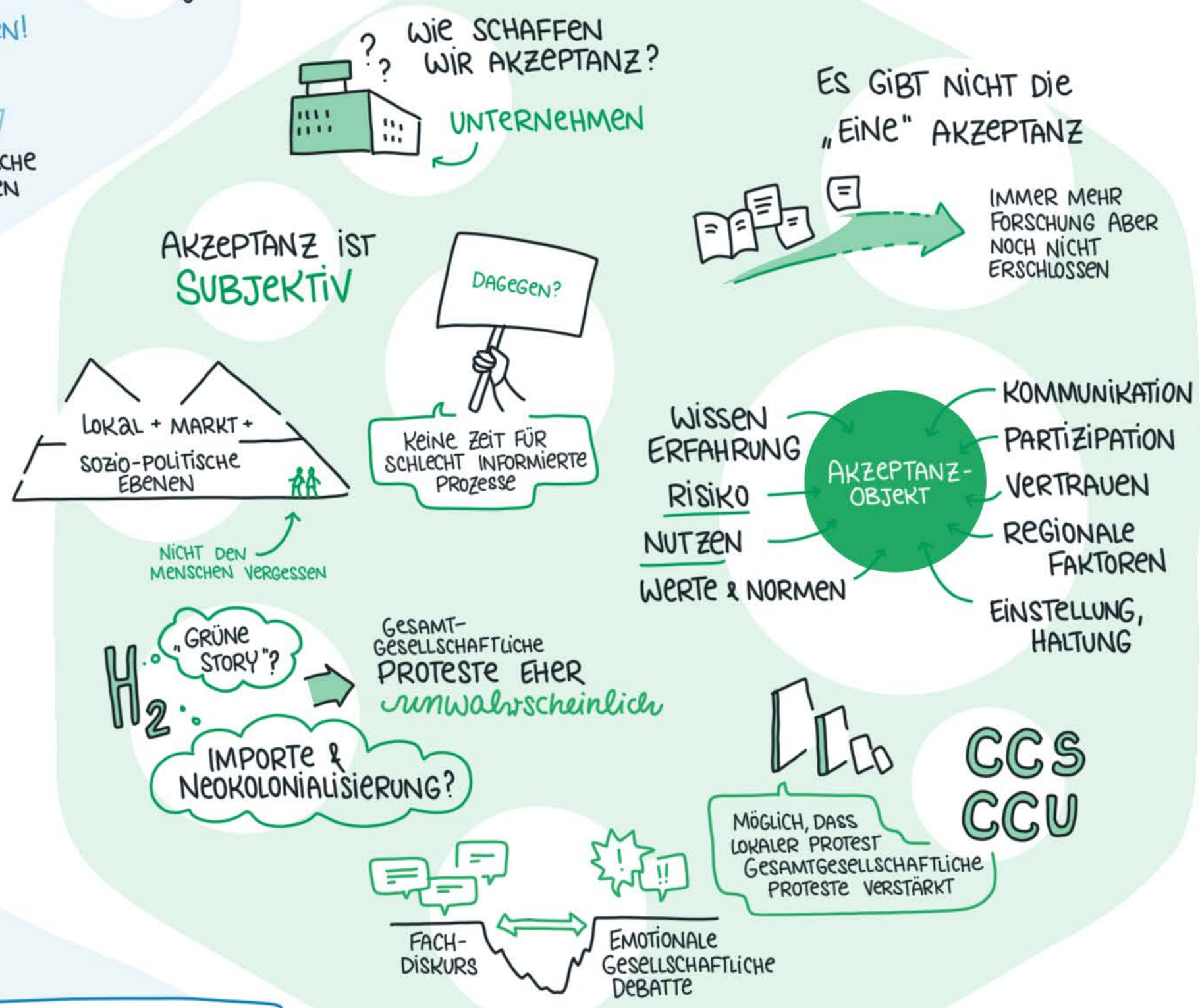

## Es braucht mehr Infrastrukturen

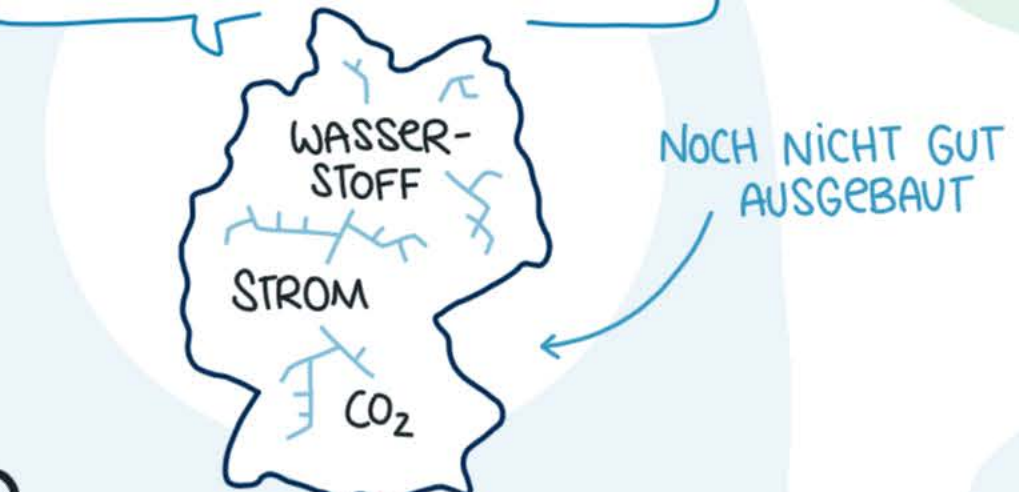

Klimaschutz in der Industrie ist eine gesellschaftliche Aufgabe!

GRAPHIC RECORDING: LORNA SCHÜTTE

# PODIUMS DISKUSSION: BEDARF ES AN GESELLSCHAFTLICHER WAHRNEHMUNG UND AKZEPTANZ, UM TECHNOLOGIEPFADE ZUR KLIMANEUTRALITÄT VORANZUTREIBEN?



# 2. KEI PODIUM

Akzeptanzstrategien für die Transformation in der energieintensiven Industrie

Moderation: DR. CHRISTIN HOFFMANN (BTU)

- SEBASTIAN PLATE ELLERY STUDIO
- CAROLIN RÖBLER ONTRAS GASTRANSPORT GMBH
- DENNIS RHEINBERG IKB DEUTSCHE INDUSTRIEBANK
- LUIA GENZ AURUBIS
- DR. AXEL BREE BMWK
- KATJA WITTE WUPPERTAL INSTITUT FÜR KLIMA, UMWELT, ENERGIE



GRAPHIC RECORDING: LORNA SCHÜTTE